

正新橡膠工業股份有限公司 法人說明會

發言人：吳軒妙 副總

2012. 04. 12

報告大綱

MAXXIS

--公司簡介

--財務資料

--品牌行銷

公司簡介

MAXXIS

- 總公司：台灣彰化縣大村鄉
- 創立日期：民國56年1月
- 董事長：羅結
- 總經理：陳榮華
- 員工人數(集團)：25,000人
- 員工人數(台灣)：4,489人
- 資本額：NTD247億
- 台灣及華人地區輪胎廠排名第1名
- 全球輪胎廠排名第10名(2010年)



董事長 羅結 先生

顧客滿意 品質第一

全球生產基地

MAXXIS

正新重慶



正新漳州



正新越南



正新實業



正新泰國



正新海燕



天津大豐



台灣正新



廈門正新



中國正新



全球分公司

MAXXIS



美國正新分公司



美國加州辦事處



美國德州辦事處



加拿大正新分公司



德國正新分公司



日本正新分公司

全球研發中心

MAXXIS



荷蘭技術研發中心



上海技術研發中心



美國技術研發中心



台灣技術研發中心



廈門技術研發中心

報告大綱

MAXXIS

--公司簡介

--財務資料

--品牌行銷

母公司損益表摘要

MAXXIS

單位：新台幣百萬元

	100.12.31		99.12.31		YoY
	金額	%	金額	%	%
銷貨淨額	24,461	100%	20,926	100%	16.89%
營業成本	(20,568)	(84%)	(16,900)	(81%)	21.70%
營業毛利	3,893	16%	4,026	19%	(3.30%)
營業毛利淨額	3,956	16%	3,966	19%	(0.25%)
營業費用	(2,943)	(12%)	(2,822)	(13%)	4.29%
營業淨利	1,013	4%	1,144	6%	(11.45%)
營業外收入淨額	8,707	36%	9,898	47%	(12.03%)
營業外費用淨額	(351)	(2%)	(216)	(1%)	62.50%
稅前淨利	9,369	38%	10,826	52%	(13.46%)
本期淨利	8,536	35%	10,315	49%	(17.25%)
每股盈餘(NT\$)	3.45		4.16		

母公司資產負債表摘要

MAXXIS

單位：新台幣百萬元

	100.12.31		99.12.31		YoY
	金額	%	金額	%	%
現金及約當現金	1,994	3%	2,550	4%	(21.80%)
存貨	2,714	3%	2,594	4%	4.63%
長期投資	53,676	69%	46,510	70%	15.41%
固定資產淨額	14,280	18%	10,107	15%	41.29%
流動負債	4,846	6%	5,725	9%	(15.35%)
長期負債	18,800	24%	13,626	20%	37.97%
股東權益	51,825	66%	44,801	67%	15.68%
資產總額	78,363	100%	66,594	100%	17.67%

母公司現金流量表摘要

MAXXIS

單位：新台幣百萬元

	100年度	99年度	YoY%
營業活動之現金流入	3,951	3,090	27.86%
稅後淨利	8,536	10,315	(17.25%)
折舊及攤銷	1,036	944	9.75%
採權益法評價之現金股利收現數	3,717	2,943	26.30%
採權益法認列長期股權投資利益	(7,290)	(8,966)	(18.69%)
投資活動之現金流出	(5,389)	(3,795)	42.00%
資本支出	(5,664)	(3,996)	41.74%
融資活動之現金流入	849	91	832.97%
借款淨增加(減少)	4,970	3,386	46.78%
發放現金股利	(4,121)	(3,297)	24.99%

合併損益表摘要

MAXXIS

單位：新台幣百萬元

	100.12.31		99.12.31		YoY
	金額	%	金額	%	%
銷貨淨額	119,960	100%	99,969	100%	20.00%
營業成本	(98,867)	(82%)	(79,029)	(79%)	25.10%
營業毛利	21,093	18%	20,940	21%	0.73%
營業費用	(9,478)	(8%)	(9,012)	(9%)	5.17%
營業淨利	11,615	10%	11,928	12%	(2.62%)
營業外收入淨額	644	-	1,228	1%	(47.56%)
營業外費用淨額	(1,396)	(1%)	(844)	(1%)	65.40%
稅前淨利	10,863	9%	12,312	12%	(11.77%)
本期淨利	8,587	7%	10,357	10%	(17.09%)
每股盈餘(NT\$)	3.45		4.16		

合併資產負債表摘要

MAXXIS

單位：新台幣百萬元	100.12.31		99.12.31		YoY
	金額	%	金額	%	%
現金及約當現金	18,604	13%	15,708	14%	18.44%
存貨	20,527	14%	15,212	14%	34.94%
未完工程及預付款	21,152	15%	8,187	8%	158.36%
固定資產淨額	83,210	58%	63,065	59%	31.94%
流動負債	37,319	26%	27,647	26%	34.98%
長期負債	50,453	35%	32,747	31%	54.07%
股東權益	52,261	37%	45,181	42%	15.67%
資產總額	142,786	100%	107,401	100%	32.95%

合併現金流量表摘要

MAXXIS

單位：新台幣百萬元

	100年度	99年度	YoY%
營業活動之現金流入	6,452	14,230	(54.66%)
稅後淨利	8,587	10,357	(17.09%)
折舊及攤銷	6,588	6,146	7.19%
應收、存貨及應付	(7,628)	(2,623)	190.81%
投資活動之現金流出	(28,836)	(15,640)	84.37%
資本支出	(27,272)	(14,547)	87.48%
融資活動之現金流入	21,919	5,937	269.19%
借款淨增加(減少)	25,923	9,226	180.98%
發放現金股利	(4,121)	(3,297)	24.99%

集團營業額

MAXXIS

- 台灣輪胎業排名第 1 名
- 世界輪胎業排名第 10 名
- 外銷超過 170 個國家

總營業額(新台幣億元)

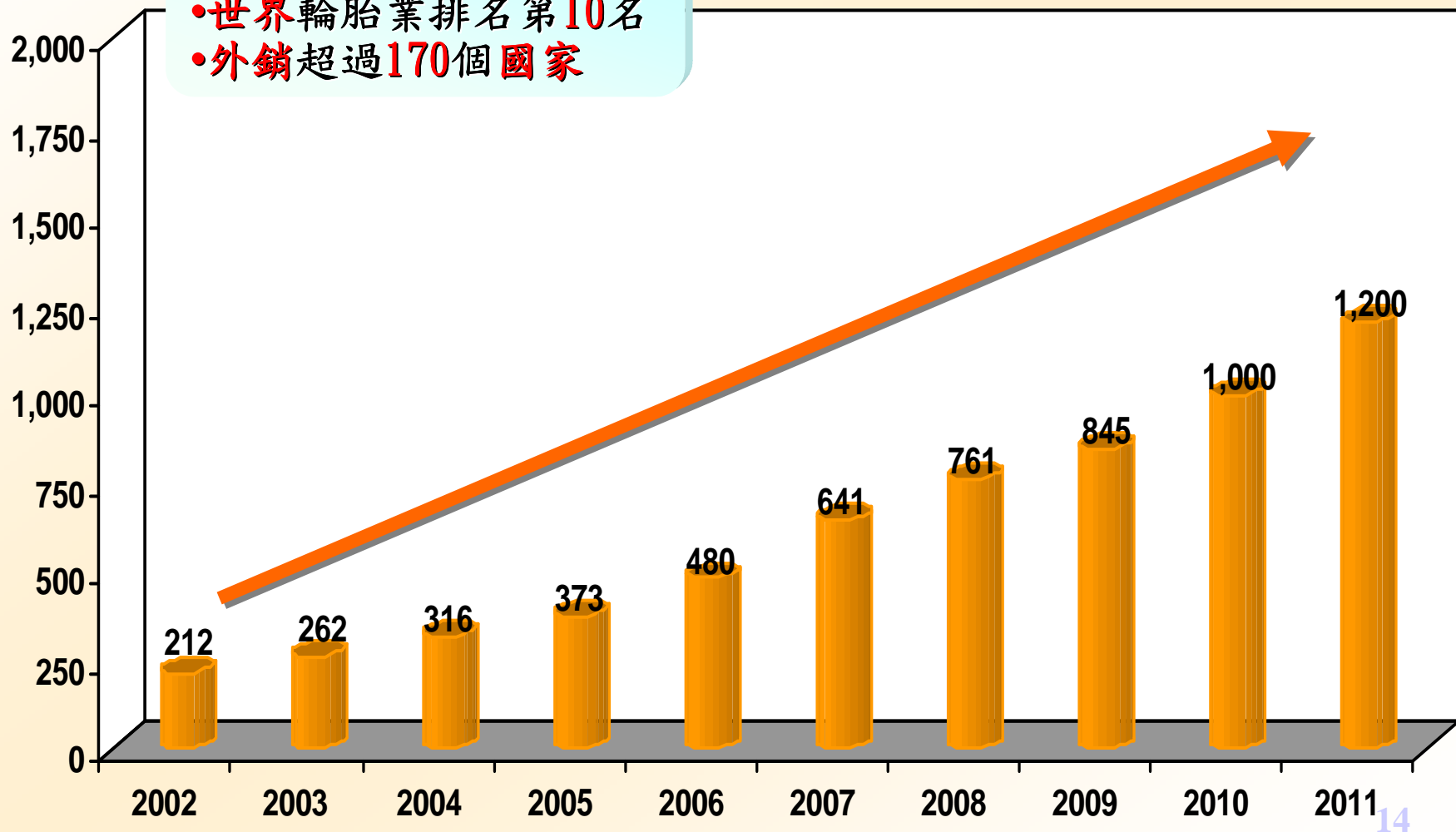

資料來源: 2002~2011 合併審計報告

各子廠佔集團營收比率

MAXXIS

	台灣正新	廈門正新	中國正新	正新海燕	天津大豐
2011年佔比	16.82%	22.74%	19.25%	17.67%	2.42%
2010年佔比	17.67%	25.18%	18.81%	15.64%	2.87%
營收成長率	14.27%	8.40%	22.85%	35.50%	1.17%

	泰國正新	正新實業	越南正新	正新重慶	其他
2011年佔比	12.18%	1.59%	2.15%	0.06%	5.12%
2010年佔比	11.07%	1.95%	1.38%	N/A	5.45%
營收成長率	32.00%	(2.02%)	87.76%	-	12.66%

集團2011年度銷售分析

MAXXIS

產品別

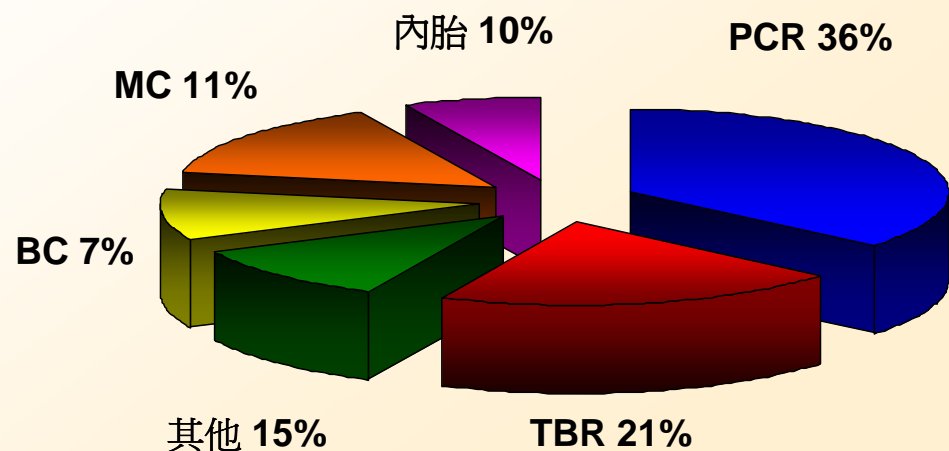

區域別

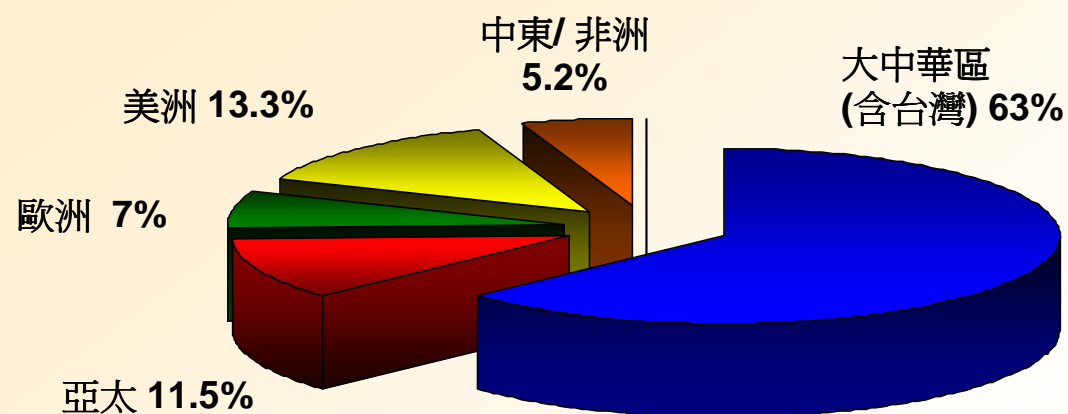

集團2011年度內外銷比率

MAXXIS

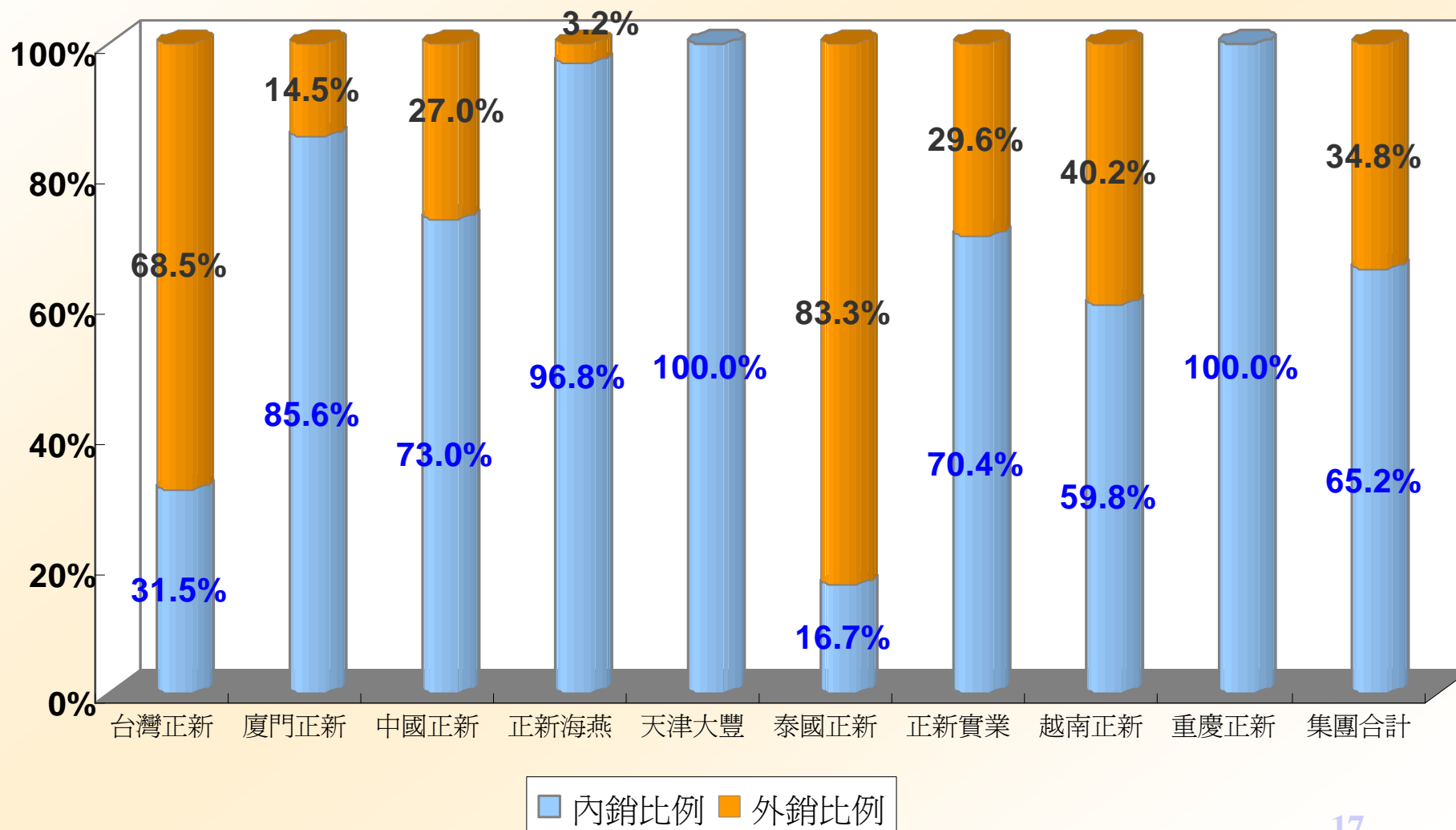

資料來源: 公司自結報表

集團2011年度OE/RE比率

MAXXIS

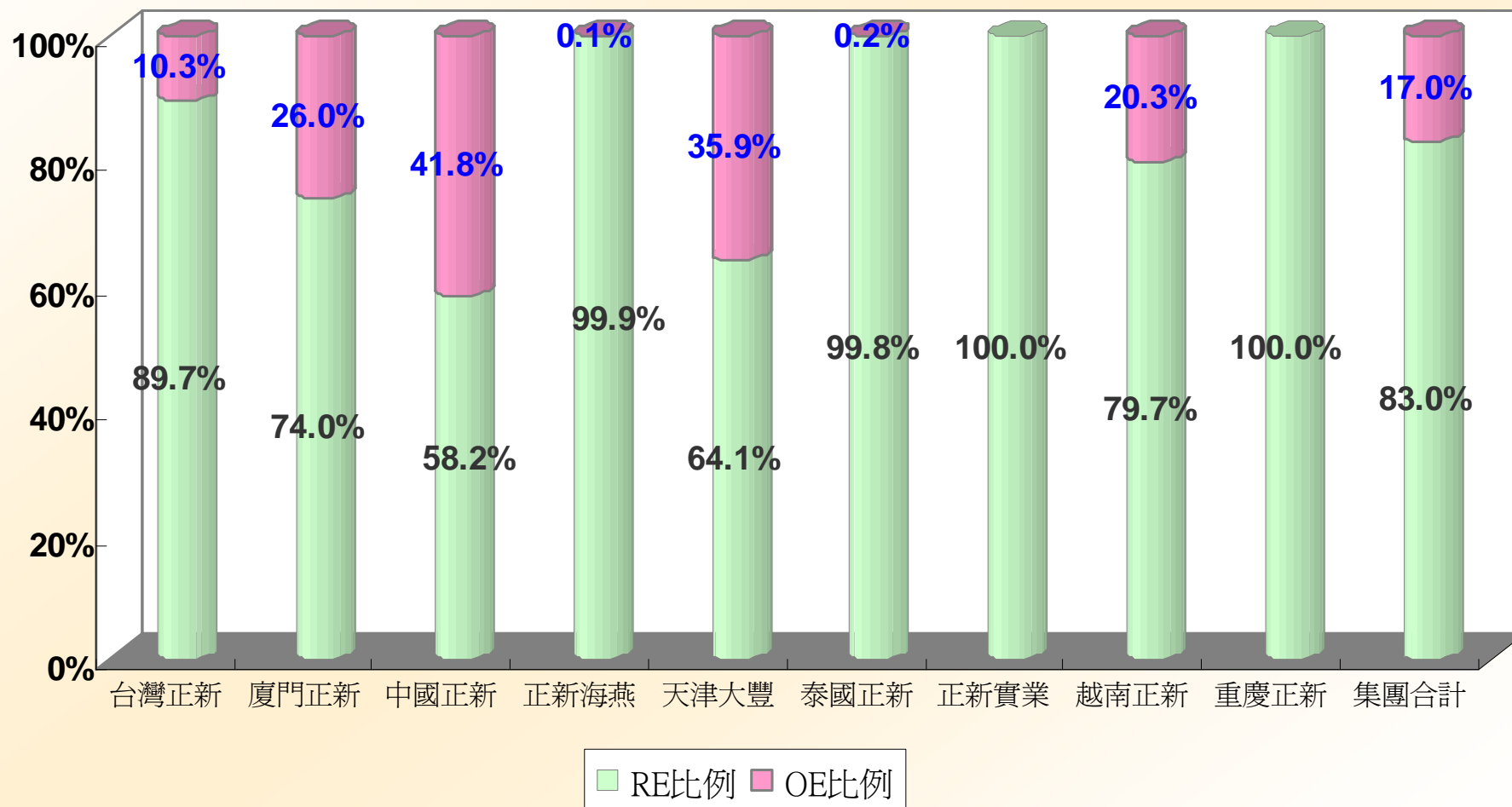

資料來源: 公司自結報表

集團設備產能及主力產品

MAXXIS

■ 台灣正新:	126,440條 / 日	➤ 轎車輻射層外胎、自行車胎
■ 廈門正新:	377,000條 / 日	➤ 自行車、機車及卡車外胎
■ 中國正新:	56,000條 / 日	➤ 轎車輻射層外胎
■ 正新海燕:	8,800條 / 日	➤ 卡、客車輻射層外胎
■ 天津大豐:	81,000條 / 日	➤ 自行車及機車外胎
■ 泰國正新:	39,100條 / 日	➤ 轎車輻射層外胎
■ 正新實業:	556,000條 / 日	➤ 各種車輛內胎
■ 越南正新:	64,720條 / 日	➤ 機車、其他汽車等內外胎
■ 正新重慶:	3,000條 / 日	➤ 轎車輻射層外胎
■ 集團總計:	1,370,060條 / 日	

報告大綱

MAXXIS

--公司簡介

--財務資料

--品牌行銷

全球行銷據點

MAXXIS

遍佈世界五大洲170餘國



瑪吉斯專賣店

MAXXIS

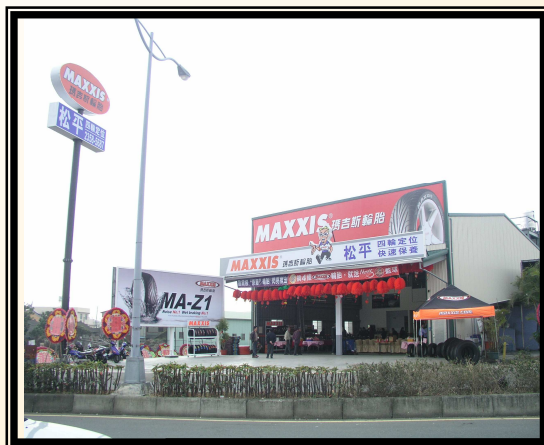

品牌策略

MAXXIS

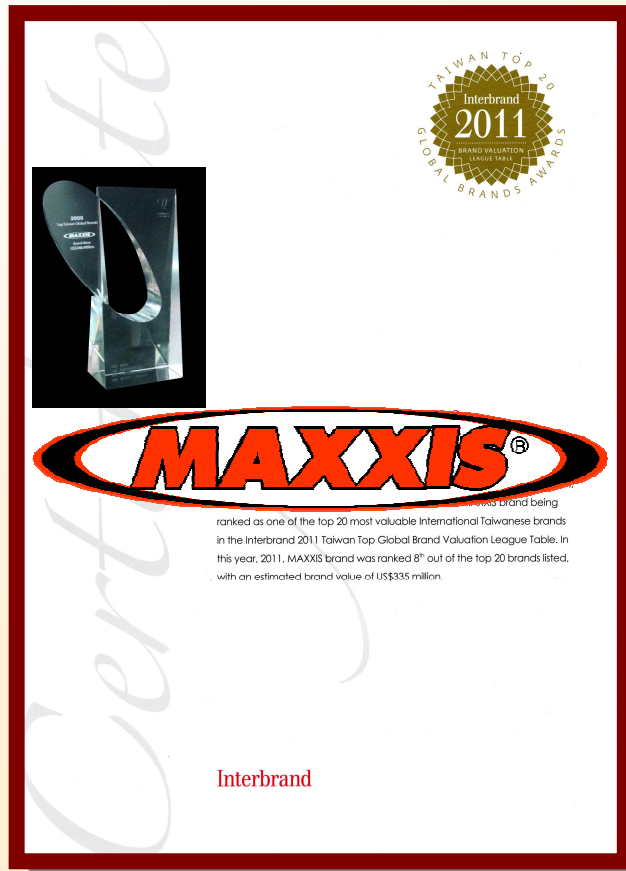

2003~2011年九度蟬聯台灣十大
國際品牌，品牌價值3.35億美元

Maxxis 運動行銷

MAXXIS

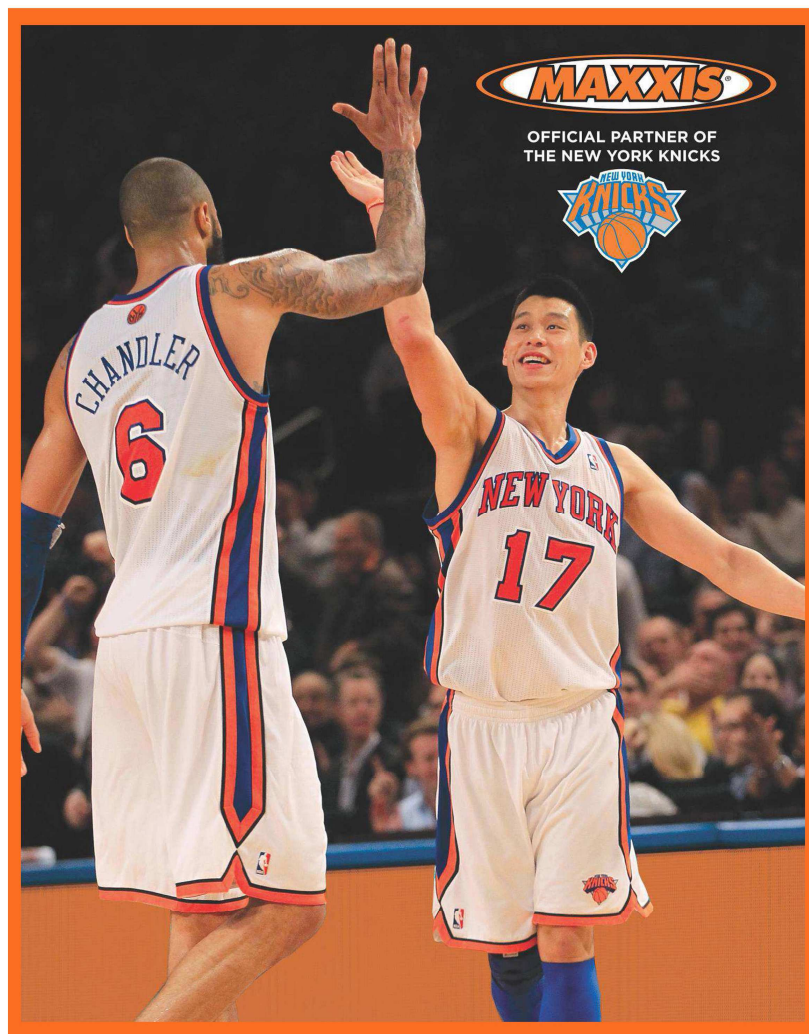

MAXXIS 榮譽贊助紐約尼克隊



MAXXIS陳總經理為台灣之光-王建民加油

於紐約洋基球場致贈台灣名產-鳳梨酥，祝福台灣之光更加發光、好運旺旺來

攝於紐約洋基球場 2007.05.27

Maxxis 運動行銷

MAXXIS



洋基



國民



道奇



金鶯



2012

公益活動-社區關懷

MAXXIS



學校導護背心贊助



學校運動器材贊助



各地捐血活動



山地社區關懷

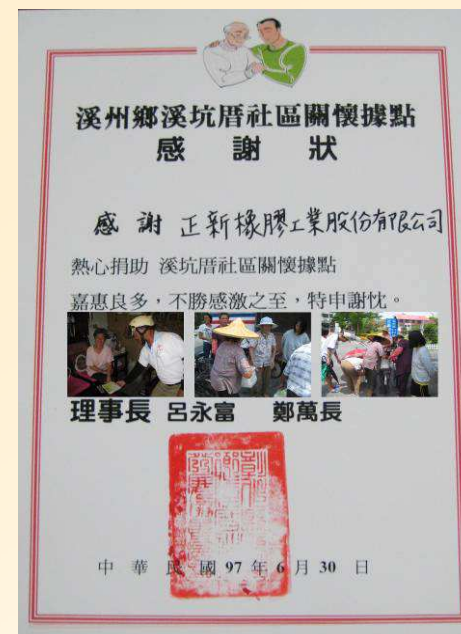

獨居老人愛心便當



免責聲明

MAXXIS

本簡報是建立於本公司從各項來源所取得之資訊。未來若有變更或調整時，請以公開資訊觀測站公告資訊為主要依據。



報告結束

再次感謝各位投資人
對本公司之愛護 非常感謝！